

## ข้อกำหนดผลิตภัณฑ์ (Product Specification Sheet)

SYNOVA

ชื่อผลิตภัณฑ์ : Cake-Signature cocoa cheesecake(Box-6pcs)/ชีสเค้กโกโก้ช็อกเนเจอร์ (SV)

รหัสผลิตภัณฑ์ : 206456 (PD206455)

Revision : 00

หมายเลขเอกสาร: SP-FN-734

วันที่มีผลบังคับใช้: 08/10/2024

วันที่แก้ไข: 02/10/2024

ลูกค้า: INT

คำอธิบายผลิตภัณฑ์: ชีสเค้กรสโกโก้ที่คัดสรรวัตถุดิบชั้นดี โดยการใช้ครีมชีสนำเข้าจากออสเตรเลียมาผสมกับโกโก้อินทรีย์คุณภาพสูงราดด้วยกานาชช็อกโกแลต

ส่วนประกอบ: วิปครีม, นม, ลูกเกดช็อกโกแลต, ครีมชีส, เนย, ช็อกโกแลต, ครีมเทียมชั้นหวาน, ช็อกโกแลตคัสเตอร์, น้ำตาล, ผงโกโก้, วัตถุกันเสีย, สีสังเคราะห์, สารธรรมชาติ, กลิ่นสังเคราะห์

สารก่อภูมิแพ้: อ้างอิงข้อกำหนดผลิตภัณฑ์ ตามตารางรายการอาหารก่อภูมิแพ้ รายการตามแนบท้าย  
**\*\*อ้างอิงสารก่อภูมิแพ้ตามสหภาพยุโรป (EU)\*\***

รูปแบบการบรรจุ: - บรรจุ 6 ชิ้น/กล่องอินเนอร์

UNCONTROLLED COPY

สถานะการเก็บและการขนส่ง: - เก็บรักษาที่อุณหภูมิแช่แข็ง  $\leq -18^{\circ}\text{C}$   
- บรรจุภัณฑ์ควรอยู่ในสภาพดี ไม่ได้รับความเสียหายหรือแตกหักและมีการติดฉลากสินค้าแสดงวันหมดอายุบนบรรจุภัณฑ์จำนวนนอกและด้านใน  
- สินค้าควรอยู่ในสถานะแช่แข็ง

ลักษณะทางกายภาพ:

รูปทรง : สามเหลี่ยม  
กว้าง (W): 5.0 - 6.0 ซม.  
ยาว (L): 8.5 - 9.5 ซม.  
สูง (H): 4.5 - 5.5 ซม.  
น้ำหนัก (Wt): 85 - 105 กรัม/ชิ้นอายุผลิตภัณฑ์: อุณหภูมิ ( $^{\circ}\text{C}$ ) ระยะเวลา (วัน)  
แช่แข็ง (Frozen)  $\leq -18^{\circ}\text{C}$  270  
แช่เย็น (Chill)  $2-5^{\circ}\text{C}$  3  
อุณหภูมิปกติ (Ambient) N/A N/A

ลักษณะทางประสาทสัมผัส:

สี: สีน้ำตาลเข้มและสีน้ำตาลอ่อน  
กลิ่น: โกโก้ ช็อกโกแลต และครีมชีส  
รสชาติ: หวานและขมเล็กน้อยสถานะการทำละลาย: - การทำละลายสินค้าควรวางสินค้าให้อยู่ในสถานะแช่เย็น (อุณหภูมิ  $2-5^{\circ}\text{C}$ ) เป็นเวลาอย่างน้อย 3 ชั่วโมง หรือจนกว่าสินค้าจะทำละลายอย่างสมบูรณ์

วิธีการอุ่น: -

ข้อกำหนดพิเศษ: - หากสินค้าทำละลายแล้วห้ามนำกลับมาแช่แข็งอีกครั้ง เนื่องจากจะส่งผลต่อลักษณะเนื้อสัมผัสของผลิตภัณฑ์และเสี่ยงต่อการเสื่อมเสียของผลิตภัณฑ์  
- ไม่เก็บสินค้าร่วมกับสินค้าชนิดอื่น

สำหรับลูกค้า:

ผู้ยอมรับข้อมูลที่ระบุไว้ในเอกสารฉบับนี้  
ลายเซ็นลูกค้า

สำหรับบริษัทชืโนวา:

ผู้แทนจากบริษัท Synova  
ลายเซ็นผู้แทน

วันที่ \_\_\_\_\_

วันที่ \_\_\_\_\_

## ข้อกำหนดผลิตภัณฑ์ (Product Specification Sheet)

SYNOVA

ข้อกำหนดเพิ่มเติม

UNCONTROLLED COPY

ภาพเกณฑ์การยอมรับ Cake-Signature cocoa cheesecake(Box-6pcs)/ชีสเค้กโกโก้ซิกเนเจอร์ (SV) ลักษณะต่างๆ

## 1. ระดับสี (Colour Chart) ของฐานคุกกี้ช็อกโกแลต

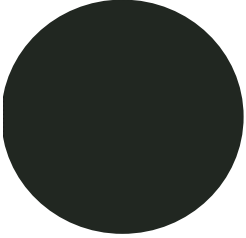

Pantone

PANTONE®  
Black 3 C

Target

## 2. ระดับสี (Colour Chart) ของชีสเค้กโกโก้

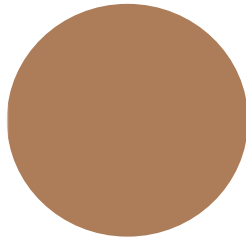

Pantone

PANTONE®  
4725 C

Rejected (Too Light)

PANTONE®  
4715 C

Min Accepted

PANTONE®  
4645 C

Target

PANTONE®  
4635 C

Max Accepted

PANTONE®  
4705 C

Rejected (Too Dark)

## 3. ระดับสี (Colour Chart) ของช็อกโกแลตคานาซ

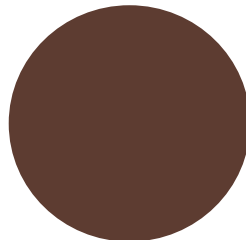

Pantone

PANTONE®  
463 C

Rejected (Too Light)

PANTONE®  
476 C

Min Accepted

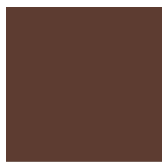
PANTONE®  
7596 C

Target

PANTONE®  
7533 C

Max Accepted

PANTONE®  
Black 5 C

Rejected (Too Dark)

## ถ้ารับลูกค้า:

ผู้ยอมรับข้อมูลที่ระบุไว้ในเอกสารฉบับนี้

ลายเซ็นลูกค้า

## ถ้ารับบริษัทซินโนวา:

ผู้แทนจากบริษัท Synova

ลายเซ็นผู้แทน

วันที่ \_\_\_\_\_

วันที่ \_\_\_\_\_

## ข้อกำหนดผลิตภัณฑ์ (Product Specification Sheet)

SYNOVA

ข้อกำหนดเพิ่มเติม

UNCONTROLLED COPY

ภาพเกณฑ์การยอมรับ Cake-Signature cocoa cheesecake(Box-6pcs)/ชีสเค้กโกโก้ช็อกโกแลต (SV) ลักษณะต่างๆ

## 4. ลักษณะที่สามารถยอมรับได้ (Accepted)



ลักษณะปกติของสินค้า



ฐานคุกกี้ช็อกโกแลต, ชีสเค้กโกโก้, หรือกานาชช็อกโกแลต เลอะหรือมีสีซึมถึงกัน



ชั้นคุกกี้ช็อกโกแลต,ชีสเค้กหรือกานาชมิพองอากาศขนาดไม่เกิน 1 ซม.และ/หรือ มีรอยแห้วไม่เกิน 1 ซม. และไม่เกิน 3 จุดต่อชิ้น

สำหรับลูกค้า:

ผู้ยอมรับข้อมูลที่ระบุไว้ในเอกสารฉบับนี้

ลายเซ็นลูกค้า

สำหรับบริษัทซินโนวา:

ผู้แทนจากบริษัท Synova

ลายเซ็นผู้แทน

วันที่ \_\_\_\_\_

วันที่ \_\_\_\_\_

## ข้อกำหนดผลิตภัณฑ์ (Product Specification Sheet)

SYNOVA

ข้อกำหนดเพิ่มเติม

UNCONTROLLED COPY

ภาพเกณฑ์การยอมรับ Cake-Signature cocoa cheesecake(Box-6pcs)/ชีสเค้กโกโก้จิกเนเจอร์ (SV) ลักษณะต่างๆ

## 5. ลักษณะที่ไม่สามารถยอมรับได้ (Rejected)



หยดน้ำ/น้ำแข็งที่ผิวหน้าของสินค้า



หน้าสินค้าไม่เรียบ



สปองจัดที่ผิวหน้าของสินค้า

## สำหรับลูกค้า:

ผู้ยอมรับข้อมูลที่ระบุไว้ในเอกสารฉบับนี้  
ลายเซ็นลูกค้า

## สำหรับบริษัทซินโนวา:

ผู้แทนจากบริษัท Synova  
ลายเซ็นผู้แทน

วันที่ \_\_\_\_\_

วันที่ \_\_\_\_\_

**ข้อกำหนดผลิตภัณฑ์ (Product Specification Sheet)**

**SYNOVA**

ข้อกำหนดเพิ่มเติม

**UNCONTROLLED COPY**

รายการอาหารก่อภูมิแพ้ (14 Major Food Allergen List)	มี (Contain)	อาจมี (May Contain)	ไม่มี (Not Contain)
1. ถั่วลิสงและผลิตภัณฑ์ (Peanut and Peanut Products)	<input type="checkbox"/>	<input checked="" type="checkbox"/>	<input type="checkbox"/>
2. ถั่วเหลืองและผลิตภัณฑ์ (Soybean and Soybean Products)	<input checked="" type="checkbox"/>	<input type="checkbox"/>	<input type="checkbox"/>
3. ถั่วเปลือกแข็งและผลิตภัณฑ์ (Tree Nut and Tree Nut Products)			
3.1 แมกคาเดเมีย (Macadamia)	<input type="checkbox"/>	<input checked="" type="checkbox"/>	<input type="checkbox"/>
3.2 วอลนัท (Walnuts)	<input type="checkbox"/>	<input checked="" type="checkbox"/>	<input type="checkbox"/>
3.3 อัลมอนด์ (Almonds)	<input type="checkbox"/>	<input checked="" type="checkbox"/>	<input type="checkbox"/>
3.4 พีแคน (Pecan)	<input type="checkbox"/>	<input checked="" type="checkbox"/>	<input type="checkbox"/>
3.5 เม็ดมะม่วงหิมพานต์ (Cashew nut)	<input type="checkbox"/>	<input checked="" type="checkbox"/>	<input type="checkbox"/>
3.6 มะพร้าว (Coconut)	<input type="checkbox"/>	<input checked="" type="checkbox"/>	<input type="checkbox"/>
3.7 เฮเซลนัท (Hazelnut)	<input type="checkbox"/>	<input checked="" type="checkbox"/>	<input type="checkbox"/>
3.8 ถั่วบราซิล (Brazil nut)	<input type="checkbox"/>	<input type="checkbox"/>	<input checked="" type="checkbox"/>
3.9 อื่นๆ (Other) ระบุ (Please Specify).....	<input type="checkbox"/>	<input type="checkbox"/>	<input type="checkbox"/>
4. ถั่วลูปินและผลิตภัณฑ์ (Lupin, Lupin Products and ถั่วในตระกูล Luoinus sp.)	<input type="checkbox"/>	<input type="checkbox"/>	<input checked="" type="checkbox"/>
5. เมล็ดงาและผลิตภัณฑ์ (Sesame Seeds and Sesame Seed Products)	<input type="checkbox"/>	<input checked="" type="checkbox"/>	<input type="checkbox"/>
6. ขึ้นฉ่าย พืชตระกูลเดียวกับขึ้นฉ่าย และผลิตภัณฑ์ (Celery, Umbelliferae family and Products)	<input type="checkbox"/>	<input checked="" type="checkbox"/>	<input type="checkbox"/>
7. ธัญพืชที่มีกลูเตน (Cereal containing gluten)			
7.1 ข้าวสาลี (Wheat)	<input checked="" type="checkbox"/>	<input type="checkbox"/>	<input type="checkbox"/>
7.2 ข้าวบาร์เลย์ (Barley)	<input type="checkbox"/>	<input checked="" type="checkbox"/>	<input type="checkbox"/>
7.3 ข้าวโอ๊ต (Oat)	<input type="checkbox"/>	<input checked="" type="checkbox"/>	<input type="checkbox"/>
7.4 แป้งไรย์ (Rye Flour)	<input type="checkbox"/>	<input checked="" type="checkbox"/>	<input type="checkbox"/>
7.5 อื่นๆ (Other) ระบุ (Please Specify).....	<input type="checkbox"/>	<input type="checkbox"/>	<input type="checkbox"/>
8. ปลาและผลิตภัณฑ์ (Fish and Fish Products)	<input type="checkbox"/>	<input checked="" type="checkbox"/>	<input type="checkbox"/>
9. สัตว์น้ำจำพวก กุ้ง, ปู และผลิตภัณฑ์ (Crustaceans and Crustaceans Products)			
9.1 กุ้ง (Shrimp, Prawn, Loster)	<input type="checkbox"/>	<input checked="" type="checkbox"/>	<input type="checkbox"/>
9.2 ปู (Crab)	<input type="checkbox"/>	<input type="checkbox"/>	<input checked="" type="checkbox"/>
9.3 อื่นๆ (Other) เช่น กุ้ง (Crayfish, Mantis shrimp) ระบุ (Please Specify).....	<input type="checkbox"/>	<input type="checkbox"/>	<input type="checkbox"/>
10. สัตว์น้ำจำพวก หอย, ปลาหมึก และผลิตภัณฑ์ (Mollusk and Mollusk Products)			
10.1 หอย (Shellfish) เช่น หอยฝาเดียว (Univalve), หอยสองฝา (Bivalve), หอยเชลล์ (Scallop)	<input type="checkbox"/>	<input checked="" type="checkbox"/>	<input type="checkbox"/>
10.2 ปลาหมึก (Squid, Octopus, Cephalopods) เช่น ปลาหมึกกระดอง (Cuttlefish)	<input type="checkbox"/>	<input type="checkbox"/>	<input checked="" type="checkbox"/>
11. นมและผลิตภัณฑ์ (Milk and Dairy Products) รวมทั้ง Lactose	<input checked="" type="checkbox"/>	<input type="checkbox"/>	<input type="checkbox"/>
12. ไข่และผลิตภัณฑ์ (Egg and Egg Products)	<input checked="" type="checkbox"/>	<input type="checkbox"/>	<input type="checkbox"/>
13. ซัลเฟอร์ไดออกไซด์ และซัลไฟต์ (Sulfer Dioxide and Sulfite)	<input type="checkbox"/>	<input checked="" type="checkbox"/>	<input type="checkbox"/>
14. มัสตาร์ดและผลิตภัณฑ์ (Mustard/Mustard Seed and Products)	<input type="checkbox"/>	<input checked="" type="checkbox"/>	<input type="checkbox"/>

สำหรับลูกค้า:

ผู้ยอมรับข้อมูลที่ระบุไว้ในเอกสารฉบับนี้

ลายเซ็นลูกค้า

สำหรับบริษัทซินโนวา:

ผู้แทนจากบริษัท Synova

ลายเซ็นผู้แทน

วันที่ \_\_\_\_\_

วันที่ \_\_\_\_\_

## ข้อกำหนดผลิตภัณฑ์ (Product Specification Sheet)

SYNOVA

ข้อกำหนดเพิ่มเติม

UNCONTROLLED COPY

## คุณค่าทางโภชนาการ (Nutrition)

จากการคำนวณเทียบค่าสารอาหารมาตรฐาน

## Nutrition Facts

Serving size: 85

Servings: 1

Amount per serving

Calories 253

% Daily Value\*

Total Fat 19.1g 24%

Saturated Fat 11.6g 58%

Cholesterol 52mg 17%

Sodium 150mg 7%

Total Carbohydrate 18.3g 7%

Dietary Fiber 0.9g 3%

Total Sugars 10.9g

Protein 3.5g

Vitamin D 4mcg 18%

Calcium 79mg 6%

Iron 1mg 5%

Potassium 119mg 3%

\*The % Daily Value (DV) tells you how much a nutrient in a food serving contributes to a daily diet. 2,000 calorie a day is used for general nutrition advice.

## คำกล่าวอ้างเชิงผลิตภัณฑ์เพิ่มเติม (Additional Function Claim)

- Vegan  No Egg  Other
- Low Fat  No Margarine
- Low Sugar  No MSG
- No Preservative  No Artificial Colour
- No Milk  Contain Real Fruit

เลขสารบบอาหาร (FDA No.):

10-1-03350-5-0709

สำหรับลูกค้า:

ผู้ขอรับข้อมูลที่ระบุไว้ในเอกสารฉบับนี้

ลายเซ็นลูกค้า

สำหรับบริษัทซินโนวา:

ผู้แทนจากบริษัท Synova

ลายเซ็นผู้แทน

วันที่ \_\_\_\_\_

วันที่ \_\_\_\_\_